

COMUNE DI MONTECICCARDO

Provincia di Pesaro Urbino

PROGETTO DECCELLENZA "SVILUPPO E PROMOZIONE DELL'OFFERTA TURISTICA DELLA REGIONE MARCHE" - INTERVENTO 2 "MARCHE DI CHARME"

Complesso monumentale "Convento";
creazione di una struttura ricettiva turistico-culturale

SPAZIO RISERVATO PER TIMBRI FIRME E NOTE DELL'ENTE



Oggetto: **PROGETTO DEFINITIVO/ESECUTIVO**
IMPIANTO ELETTRICO

Il Committente:
COMUNE DI MONTECICCARDO

Pesaro il
Gennaio 2013

Tavola n°

PROGETTI
Ing. Marco Quiñones S.3
Via. M. Perugina 1
61131 PESARO
Tel. 0721 403955
Fax. 0721 403956
e-mail: s3quines@quines.it
P.I. 02202604310

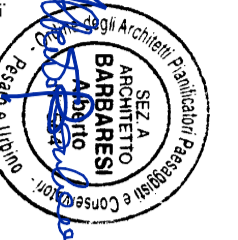

Doc. Ing. **Alberto Barbarelli**
Via. M. Perugina 1
61131 PESARO
Tel. 0721 403955
Fax. 0721 403956
e-mail: alberto@barbarelli.it
P.I. 02202604310

Scala 1:100

Collaborazione alla progettazione architettonica: Dott. Arch. De' Cicco Donatella

PIANTA PIANO TERRA

scala 1:100

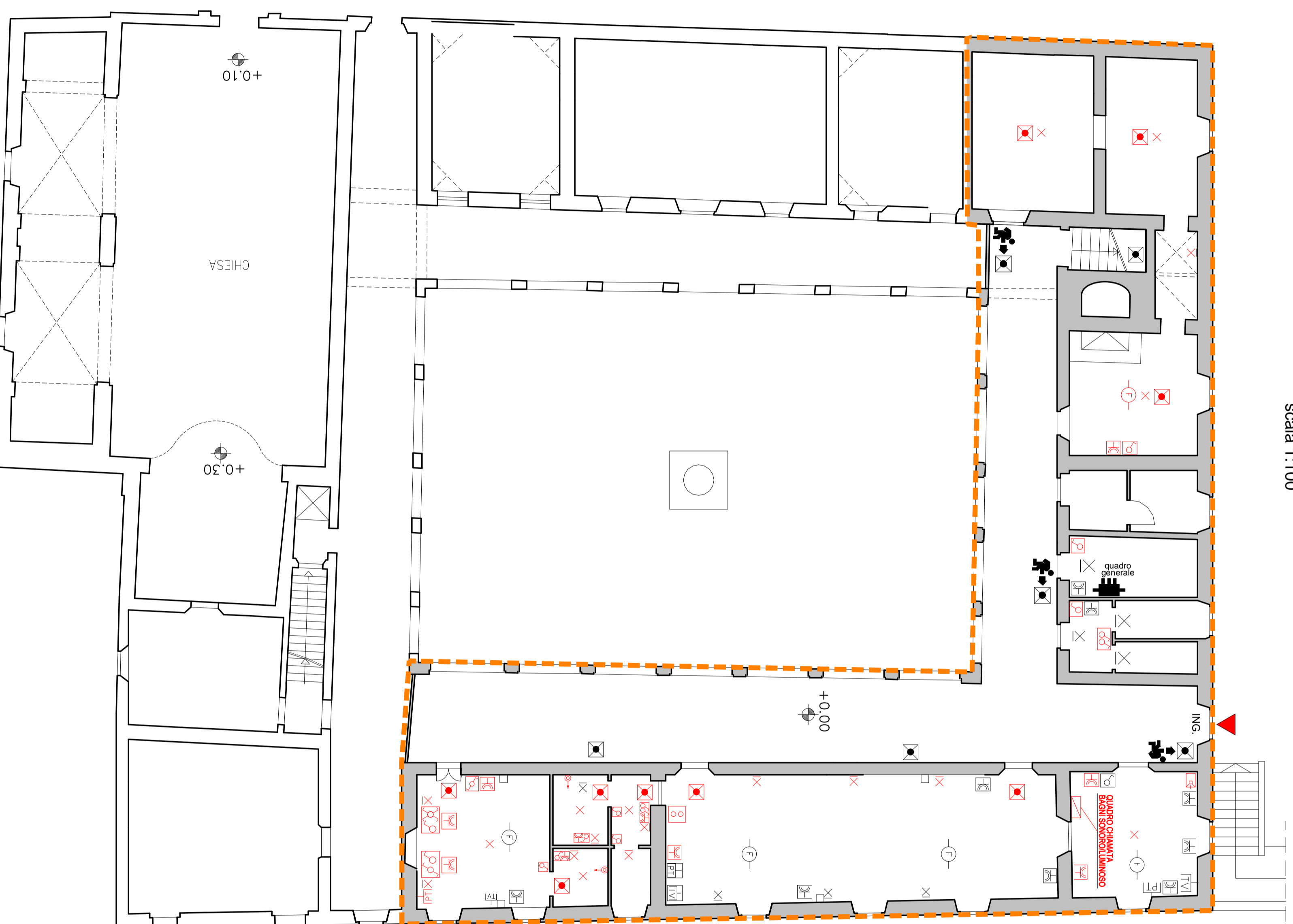

PIANTA PIANO PRIMO

scala 1:100

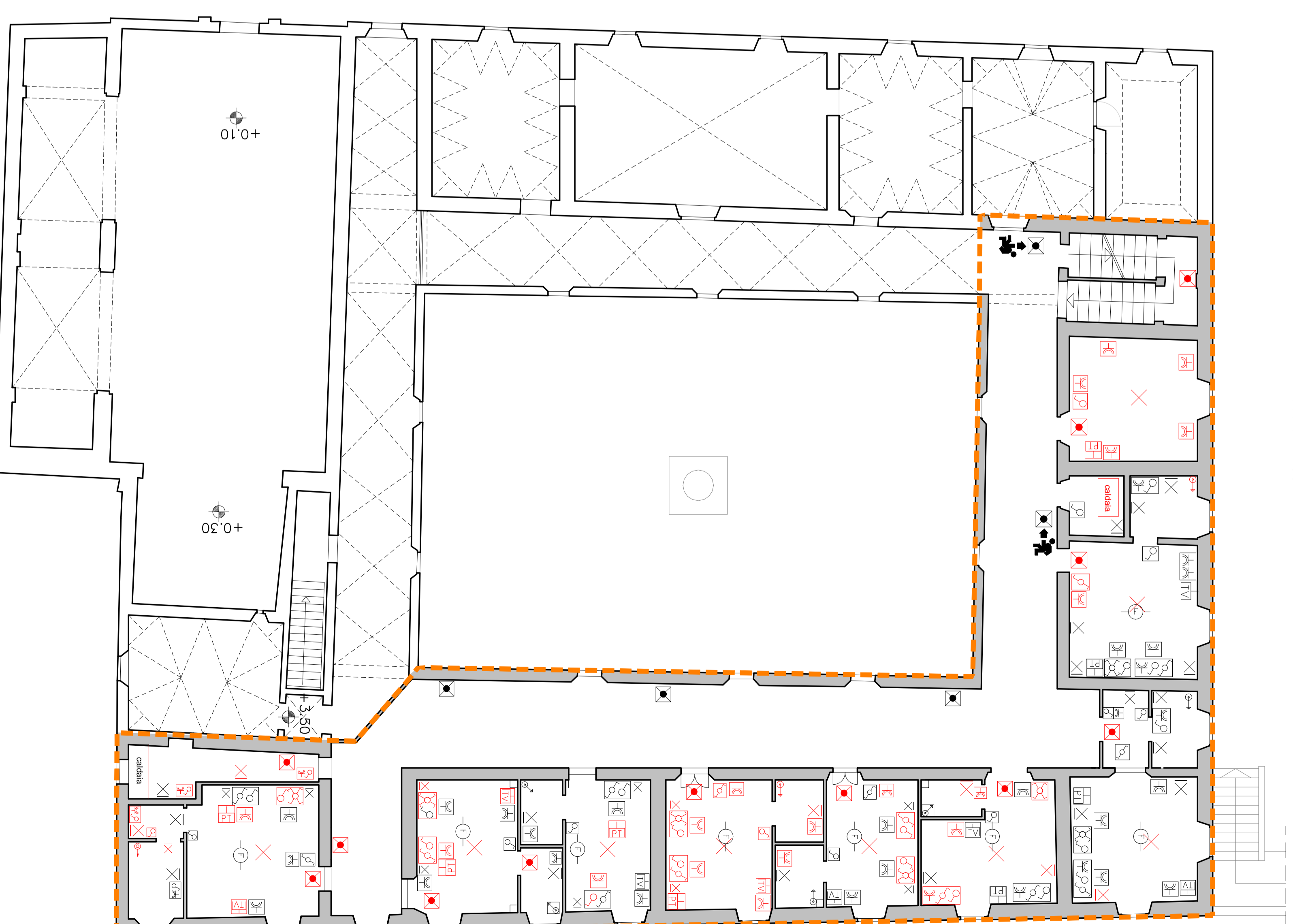

PORZIONI INTERESSATE DALL'INTERVENTO
 ELEMENTI DA AGGIUNGERE

SIMBOLOGIA

- | | | | |
|--|-----------------------|--|---|
| | QUADRI GENERALI | | PRESA 220V-10A |
| | INTERUTTORE UNIPOLARE | | PRESA 220V-10W/16A BIPASSO DI EMERGENZA |
| | DEVIATORE UNIPOLARE | | PRESA TELEVISIVA |
| | INVERTITORE UNIPOLARE | | PRESA TELEFONICA |
| | PULSANTE | | CITOFONO |
| | PUNTO LUCE A SOFFITTO | | RIVELATORE DI FUMO |
| | PUNTO LUCE A PARETE | | DIREZIONE VIE DI FUGA |

NOTA TECNICA

LE LUCI NORMALI E LE PRESE DI SERVIZIO NEI CORRIDOI, SCALE E VIE DI ESCODO NON SONO RIPORTATE PERCHE' SI UTILIZZERANNO QUELLE ESISTENTI, SEPARANDO I CIRCUITI DELLE DUE AREE. LE LAMPADIE DI EMERGENZA SONO INDICATE PERCHE' DOVRANNO ESSERE ALIMENTATI DAL QUADRO DELLA STRUTTURA RICETTIVA.