COMUNE DI MONTECICCARDO

Provincia di Pesaro Urbino

PROGETTO D'ECCELLENZA "SVILUPPO E PROMOZIONE DELL'OFFERTA TURISTICA DELLA REGIONE MARCHE" - INTERVENTO 2 "MARCHE DI CHARME"

Complesso monumentale "Conventino":
creazione di una struttura ricettiva turistico-culturale

SPAZIO RISERVATO PER TIMBRI FIRME E NOTE DELL'ENTE

Oggetto: PROGETTO DEFINITIVO/ESECUTIVO

PIANTE CON INDICAZIONI D'ARREDO

Il Committente:
COMUNE DI MONTECICCARDO

Pesaro li
Gennaio 2013

Tavola n°
A4

Dott. Ing. Stefano Barbaresi
Dott. Ing. Francesco Barbaresi

Via Mario Del Monaco n.3
61121 PESARO
Tel: 0721/1658895
Fax: 0721/418895
e-mail: bbprogetti.barbaresi@gmail.it
P.I.: 02200460410

Dott.Ing.Arch. Alberto Barbaresi

Via Kennedy n.72 61100 PESARO
Tel- Fax : 0721555596
e-mail:alberto.barbaresi@abstudio.biz

Collaborazione alla progettazione architettonica: Dott. Arch. DellOlio Donatella

Scala 1:100

PARTICOLARE BAGNO DISABILI_scala 1:50

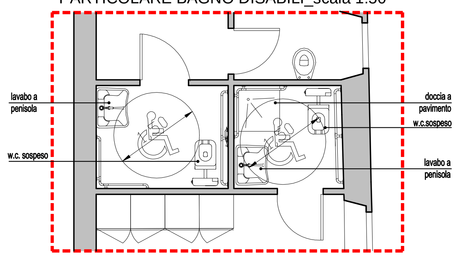

PIANTA PIANO TERRA

scala 1:100

PORZIONI INTERESSATE DALL'INTERVENTO

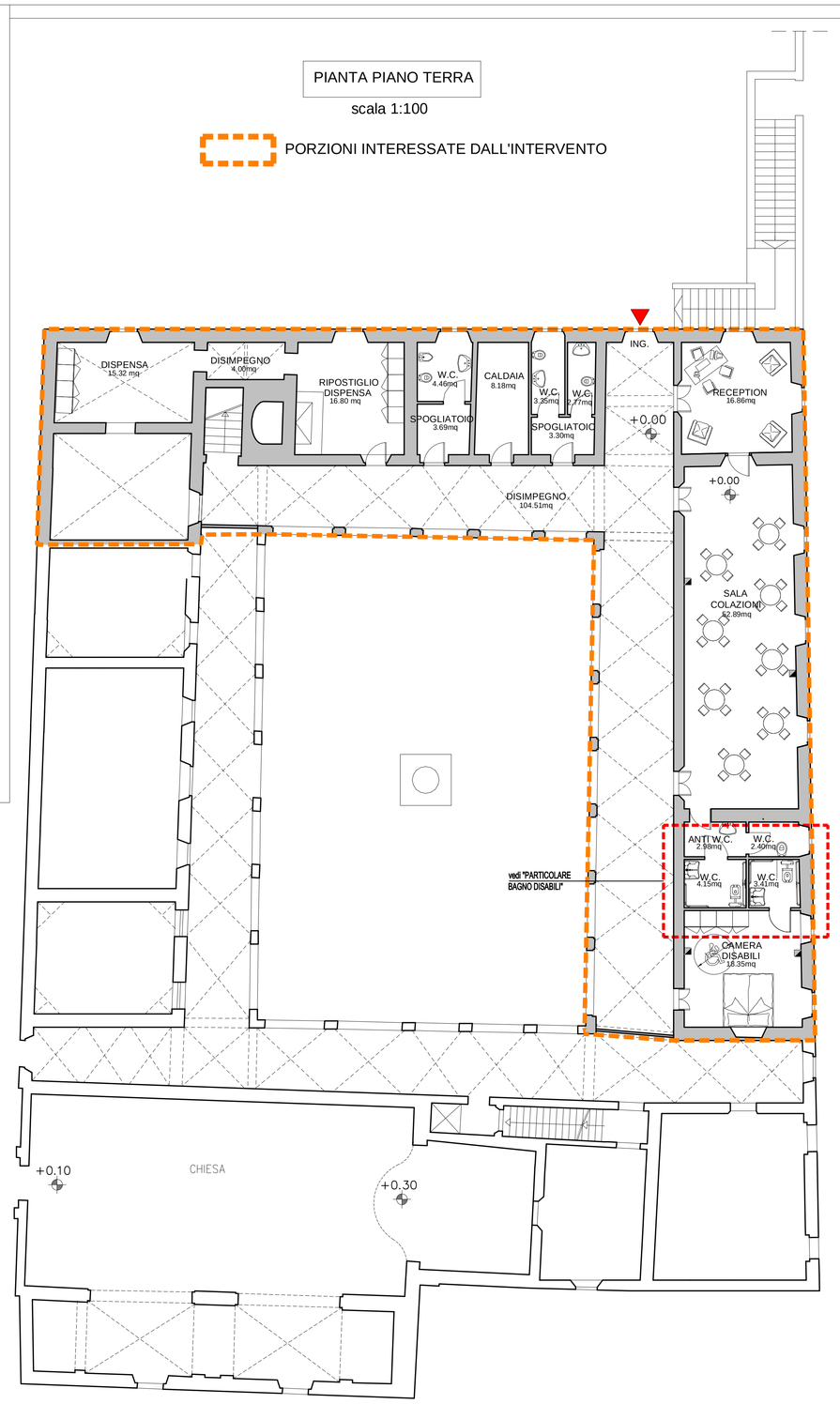

PIANTA PIANO PRIMO

scala 1:100
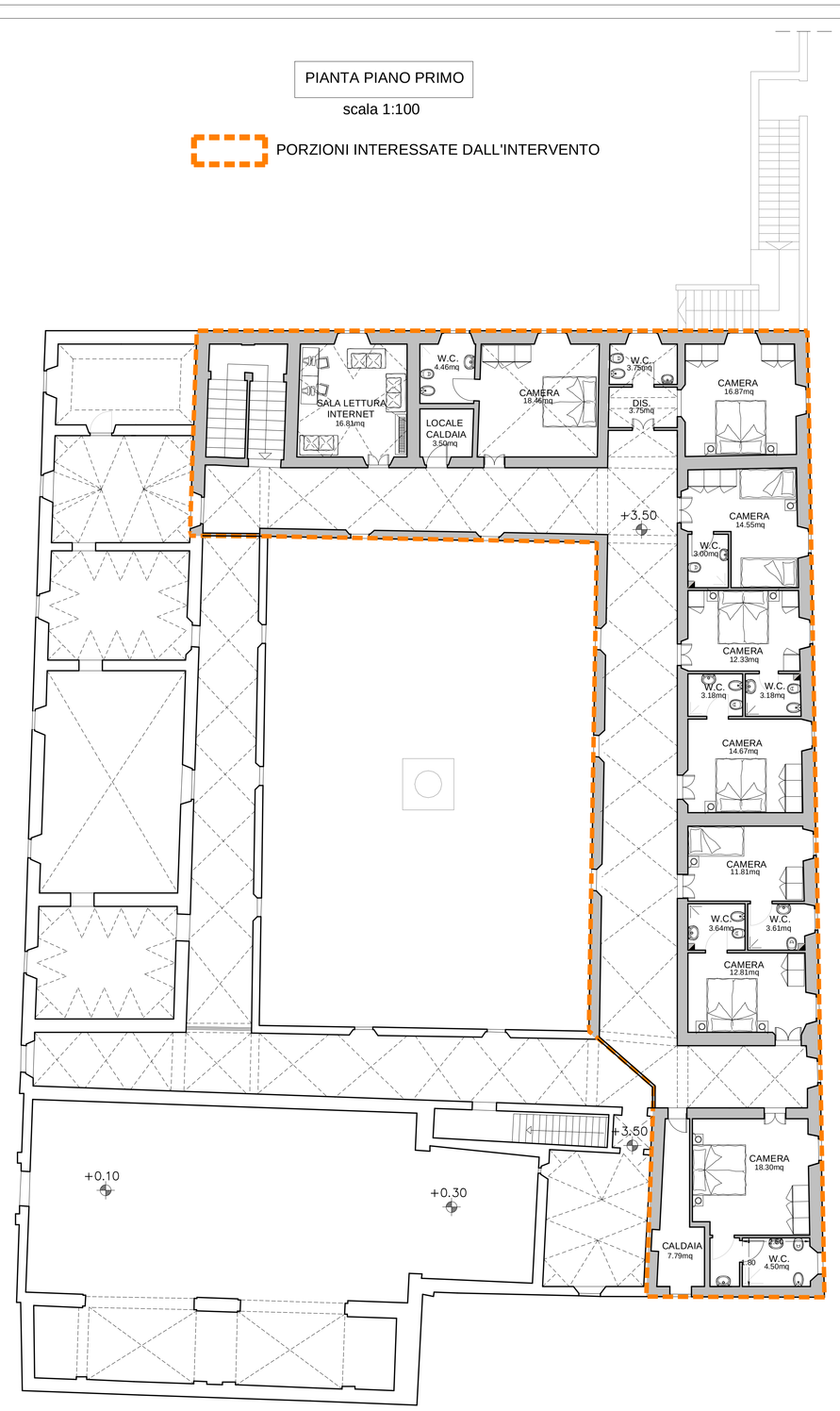
PORZIONI INTERESSATE DALL'INTERVENTO